



DIRECCIÓN DE EDUCACIÓN
SUPERIOR

Consejo General de Educación

Formación Docente y Técnico Profesional 2017

Dirección de Educación Superior de la Provincia de Entre Ríos

S.A.G.E.

**Solicitud
de Usuario**

L.U.A.



INGRESAR

<http://www.entrierios.gov.ar/webpregase/>



HOME



DOCUMENTACION



SOLICITUD USUARIOS



OTROS SITIOS

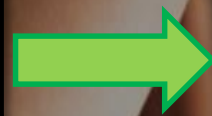

Complete los campos en rojo.



SOLICITUD USUARIOS



DOCUMENTO

CARGO

INGRESE EL/LOS CUE DE LA/LAS ESCUELAS

3000000	3000001	3000003
---------	---------	---------

EMAIL

CERRAR

SOLICITAR

Solicitud de usuario

Solicitud de Usuario

Documento: 001/0000

Apellido y Nombre: MARIANO ERASMO

Email: m.erasmo@asdasda

CUE: 3000000

Cargo: DIRECTOR

Escuela: *CONSEJO GENERAL DE EDUCACION

Firma del Solicitante

Sello del Establecimiento

Firma y sello del Supervisor

DOCENTES

El título ingresado no existe.

SOLICITUD USUARIOS

DOCUMENTO
25768234

CARGO
DOCENTE

N° DE REGISTRO DE TITULO
231

EMAIL
ejemplo@gmail.com

CERRAR SOLICITAR



SOLICITUD ENVIADA



CONSEJO GENERAL DE EDUCACIÓN
Gobierno de Entre Ríos

Fecha:
20/10/2016

Dirección de Informática y Sistemas - SAGE
Solicitud de Usuario - ACEPTADA

El usuario y la contraseña se enviaron al email ingresado.

Compruébelo en algunos minutos.

Por favor revise también su bandeja de **CORREO NO DESEADO** o **SPAM**

CERRAR



INGRESAR



INGRESAR



DOCUMENTO

número documento

USUARIO

nombre de usuario

CONTRASEÑA

contraseña

¿Olvido su contraseña?

CERRAR

INGRESAR



Legajo Alumnos: Estañña pestaña permite consultar el legajo de un alumno particular. Para iniciar la búsqueda del mismo, debemos completar cualquiera de los campos (por ejemplo “Documento”, ingresando el número sin puntos, o “Apellidos”). En caso que el alumno nunca haya sido ingresado al Sistema SAGE, se puede generar el legajo electrónico desde el botón “+” o “Agregar”.

Inicio Agenda L.U.E. L.U.I. L.U.P. L.U.A. Tramites Consultas Adm.CGE LIQ

Legajo Alumnos

Tipo	Documento	Apellidos	Nombres	Teléfono	Fecha Nacimiento
DNI		AAB	AGUSTINA		03/04/2001
DNI		AAB	ALEJANDRO ENOC		02/03/2012
DNI		AAB	ALEJANDRO DAELI		00/06/1998
DNI		AAB	JUAN PABLO		21/02/1995
DNI	4101041E	AAB	VERONICA	40022E4	05/05/1990

Pagina 1 de 8.784 Mostrando 1 - 60 de 527.010

Agregar Registro nuevo

¿ Cómo cargar los datos personales de un alumno?



Legajo Alumnos



Tipo ®	Documento ® CUIL	Sexo ®	
<input type="text"/>	<input type="text"/>	<input type="text"/>	
Apellidos ®	Nombres ®		
<input type="text"/>	<input type="text"/>		
Fecha Nacimiento ®	Nacionalidad	Teléfono	
<input type="text"/>	<input type="text"/>	<input type="text"/>	
Domicilio ®	Número	Dpto	Sección
<input type="text"/>	<input type="text"/>	<input type="text"/>	<input type="text"/>
Localidad ®	Tipo Domicilio	Obra Social	
<input type="text"/>	<input type="text"/>	<input type="text"/>	
Lugar De Nacimiento	Seguro	Cercanía a la Escuela	
<input type="text"/>	<input type="text"/>	<input type="text"/>	
Estado Civil ®	Convive		
<input type="text"/>	<input type="text"/>		

Legajo Alumnos – Escolares - Historial Nivel Superior: esta pestaña permite visualizar, en una lectura más rápida, los datos personales del alumno seleccionado, situación académica y el año lectivo en cual fue inscripto el mismo. Al presionar sobre el icono «+» se abrirá un detalle con todos los movimientos realizados por el alumno.

← 31521 - PROBANDO, PROB

Personales Escolares Servicios

Historial del alumnado Nivel Superior - Historial Desempeño del alumno Libreta Calificaciones Transporte

Carreras en las que esta inscripto

	id	Document	Nombre	Institución	Carrera	Mat.Cursand	Aprobadas	Año Inscrí	
1	+	1049	31521	PROBANDO PROB	INSTITUTO SUPERIOR EN DISCIPLINAS INDUSTRIALES Y CIENCIAS-SUPE	RES 764/14 C.G.E. PROF. DE EDUCACION SECUNDARIA EN MATEMATIC	9	0	2017
2	+	1064	31521	PROBANDO PROB	INSTITUTO TECNICO SUPERIOR DE CONCORDIA-SUPERIOR	RES 608/09 - TECNICATURA SUPERIOR EN GESTION Y ADM. EMPRESAR	0	0	2017
3	+	1081	31521	PROBANDO PROB	INSTITUTO E.S. MAESTRO RURAL NASARIO LAPALMA-SUPERIOR	RES 3425/09 - PROFESORADO DE EDUCACION PRIMARIA	1	0	2017
4		1082	31521	PROBANDO PROB	INSTITUTO E.S. MAESTRO RURAL NASARIO LAPALMA-SUPERIOR	RES 3425/09 - PROF. DE EDUCACION INICIAL	9	0	2017
5		1083	31521	PROBANDO PROB	ESCUELA NORMAL SUPERIOR FELICIANO - RAMON DE LA CRUZ MORE	RES 620/15 C.G.E. TECNICATURA SUPERIOR EN ENFERMERIA	0	0	2017
3	-	1081	31521	PROBANDO PROB	INSTITUTO E.S. MAESTRO RURAL NASARIO LAPALMA-SUPERIOR	RES 3425/09 - PROFESORADO DE EDUCACION PRIMARIA	1	0	2017

Id	Materia	Fecha último movimiento	Estado Actual
7419	ALFABETIZACION INICIAL	15/05/2017	Cursando

Operaciones con alumnos Nivel Superior



Operaciones con Alumnos Nivel Superior

Este módulo le permitirá realizar todas las actualizaciones de los Alumnos que asisten al Establecimiento Educativo.

Al ingresar por este Módulo, deberá seleccionar la Carrera en la que llevará acabo la inscripción de los estudiantes, como así también cualquier consulta sobre alumnos de la carrera.

Selecciono la Carrera en la que realizaré la inscripción de Alumnos, como así también cualquier consulta sobre alumnos de la carrera.



Carreras Nivel Superior			
CUE	Organización	Sub-organización	Carrera
3002871			
3002871	INST. DE EDUCACION SUPERIOR "REPUBLICA DE ENTRE RIOS"	INST. DE EDUCACION SUPERIOR "REPUBLICA DE ENTRE RIOS"	RES 759/14 C.G.E. PROF. DE EDUCACI
3002871	INST. DE EDUCACION SUPERIOR "REPUBLICA DE ENTRE RIOS"	INST. DE EDUCACION SUPERIOR "REPUBLICA DE ENTRE RIOS"	RES 760/14 C.G.E. PROFESORADO DE
3002871	INST. DE EDUCACION SUPERIOR "REPUBLICA DE ENTRE RIOS"	INST. DE EDUCACION SUPERIOR "REPUBLICA DE ENTRE RIOS"	RES 831/15 C.G.E. TEC. SUP. EN TURIS
3002871	INST. DE EDUCACION SUPERIOR "REPUBLICA DE ENTRE RIOS"	INST. DE EDUCACION SUPERIOR "REPUBLICA DE ENTRE RIOS"	RES 834/15 C.G.E.TECNICATURA SUPE
3002871	INST. DE EDUCACION SUPERIOR "REPUBLICA DE ENTRE RIOS"	INST. DE EDUCACION SUPERIOR "REPUBLICA DE ENTRE RIOS"	RES 0920/15 C.G.E. TECNICATURA SUI
3002871	INST. DE EDUCACION SUPERIOR "REPUBLICA DE ENTRE RIOS"	INST. DE EDUCACION SUPERIOR "REPUBLICA DE ENTRE RIOS"	RES 906/15 C.G.E. TECNICATURA SUPI
3002871	INST. DE EDUCACION SUPERIOR "REPUBLICA DE ENTRE RIOS"	INST. DE EDUCACION SUPERIOR "REPUBLICA DE ENTRE RIOS"	RES 1096/15 C.G.E. TECNICATURA SUI
3002871	INST. DE EDUCACION SUPERIOR "REPUBLICA DE ENTRE RIOS"	INST. DE EDUCACION SUPERIOR "REPUBLICA DE ENTRE RIOS"	RES 4798/15 C.G.E. PROFESORADO DE

Historial del Alumnado: Esta pestaña me permite visualizar el listado de todos los alumnos inscriptos en la Carrera seleccionada.

Al presionar sobre el signo “+” de un registro, se desplegarán los movimientos que registra ese alumno.



The screenshot shows a web application interface. At the top, there is a navigation menu with five tabs: "Historial del alumnado", "Inscripción de alumnos a una carrera", "Materias del alumno", "Finalización de carreras", and "Información de Materias". The "Historial del alumnado" tab is highlighted with a red box. Below the navigation menu, there is a header for the table: "Alumnos Inscriptos en RES 760/14 C.G.E. PROFESORADO DE INGLES", also highlighted with a red box. The table has five columns: "id", "Documento", "Nombre", and "Materias Cursando". The first two rows of the table are visible. The first row has a "+" sign in a red box next to the "id" 1050, and the name "PATRICIA". The second row has a "-" sign next to the "id" 1051. Below the main table, there is a sub-table with four columns: "Id", "Materia", "Fecha último movimiento", and "Estado Actual". This sub-table shows two rows of data for the student with id 1050.

Alumnos Inscriptos en RES 760/14 C.G.E. PROFESORADO DE INGLES				
	id	Documento	Nombre	Materias Cursando
1	+	1050	PATRICIA	8
2	-	1051		8

Id	Materia	Fecha último movimiento	Estado Actual
7413	DERECHOS HUMANOS: ETICA Y CIUDADANIA	03/05/2017	Cursando
1403	LENGUA INGLESA IV	03/05/2017	Cursando

Inscripción de Alumnos a una Carrera: Completar el campo con el DNI del Alumno. Luego hacer “clic” en el campo “Alumno”. El sistema mostrará el Apellido y Nombre correspondiente al DNI ingresado. Si es correcto, presionar “Grabar”.

De ésta manera, el alumno estará inscripto en la Carrera seleccionada.



←

Historial del alumnado **Inscripción de alumnos a una carrera** Materias del alumno Finalización de carreras Información de Materias

Nueva Inscripción a la Carrera

Carrera: RES 760/14 C.G.E. PROFESORADO DE INGLES

Indique el Nro. de Documento del Alumno que desea Inscribir en la Carrera ®

Alumno:

Una vez que el Alumno esté inscrito en la Carrera, debemos inscribirlo en el Espacio Curricular que cursará: **“Materias del Alumno”** ➡ **“Inscripción a una Materia”**.

Al desplegar el Menú, el sistema mostrará el listado de Espacios Curriculares de la Carrera. Cuando seleccionamos dicho espacio, el sistema mostrará el año/división asociado a ese espacio curricular. De corresponder, presionar **“Continuar”**.



Inscripción a una nueva materia

Materia: ®





Selecione 

Continuar

ANÁLISIS Y ORG. DE LAS INST. EDUCATIVAS
CORP. JUEGO Y LENGUAJES ARTISTICOS
CULT. DE LOS PUEBLOS DE HABLA ING. II

Materia: ®



3 - A PI 

Continuar

El sistema mostrará en pantalla los alumnos inscriptos en la Carrera. Seleccionar el alumno que será inscripto en este Espacio Curricular.

Es de importancia mencionar, que tenemos la opción de "Tildar" todos los registros a la vez, para así inscribir todos los alumnos del listado. Luego presionar "Grabar".

De esta manera, el alumno será inscripto en mencionado espacio.

Historial del alumnado Inscripción de alumnos a una carrera **Materias del alumno** Finalización de carreras Información de Materias

Inscripción a UNA Materia Inscripción a una División Seguimiento del cursado Anular inscripción a materia

Marque los alumnos a inscribir a ANÁLISIS Y ORG. DE LAS INST. EDUCATIVAS (Carrera: RES 760/14 C.G.E. PROFESORADO DE INGLES)

	<input type="checkbox"/>	id	Documento	Apellido	Nombres
	<input type="checkbox"/>				
1	<input type="checkbox"/>	568763	37291797	ACKERMANN	PATRICIA
2	<input type="checkbox"/>	568765	30950883	BERGNA	ROMINA

Inscripción a una división: Esta pestaña permite inscribir alumnos a todos los Espacios Curriculares correspondientes a un año/división de la Carrera seleccionada anteriormente.

Historial del alumnado Inscripción de alumnos a una carrera Materias del alumno Finalización de carreras Información de Materias

Inscripción a UNA Materia **Inscripción a una División** Seguimiento del cursado Anular inscripción a materia

Inscripción a una División (a las materias de una División)

División: ®
4 - API ▼

Materias que se dictan en la división PRACTICA DOCENTE IV ▼

Continuar

El sistema mostrará el listado de alumnos inscriptos en la Carrera. Seleccionar (tildar) el o los alumnos que serán inscriptos en el año/división. Luego, presionar "GRABAR".

De esta manera el o los alumnos serán inscriptos a todos los Espacios Curriculares del año/división seleccionado.

Historial del alumnado Inscripción de alumnos a una carrera Materias del alumno Finalización de carreras Información de Materias

Inscripción a UNA Materia Inscripción a una División Seguimiento del cursado Anular inscripción a materia

Marque los alumnos a inscribir en 4 - A PI (Carrera: RES 760/14 C.G.E. PROFESORADO DE INGLES)

	<input type="checkbox"/>	id	Documento	Apellido	
		<input type="text"/>	<input type="text"/>	<input type="text"/>	<input type="text"/>
1	<input type="checkbox"/>	568763			PATRICIA
2	<input type="checkbox"/>	568765			ROMINA
3	<input type="checkbox"/>	568766			ARIADNA NAHIR

Mostrando 1 - 10 de 10 << >> Página 1 de 1 50 ▼ 🔔 🏠 **Grabar**





CONSEJO GENERAL DE EDUCACIÓN
Gobierno de Entre Ríos
DIRECCIÓN DE EDUCACIÓN SUPERIOR

**Muchas Gracias por su
atención!!!**

Correo: alumnosuperior2017@gmail.com

Teléfono: 0343- 4209326